

Relatório Fotográfico

Danos causados em bens históricos e artísticos no evento de depredação do patrimônio público em 8 de janeiro de 2023

Palácio do Planalto – Presidência da República

Obras de Arte

Quadro artístico denominado 'Mulatas' (1952),
de Emiliano Di Cavalcanti, com dimensões 343 x 112 cm
Nº Patrimônio: 7197640



Danos:



Em destaque, sete perfurações e rasgos ao longo da metade inferior do bem.

Quadro artístico sem título com dimensões 74 x 59 cm

Nº Patrimônio: 7197568



Danos:

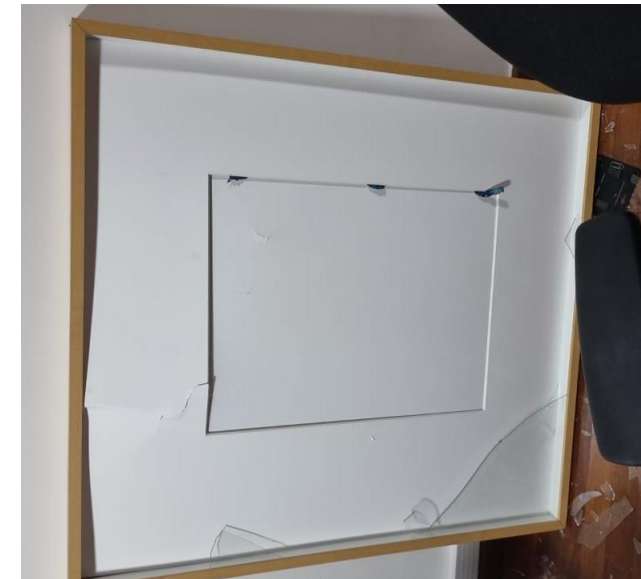
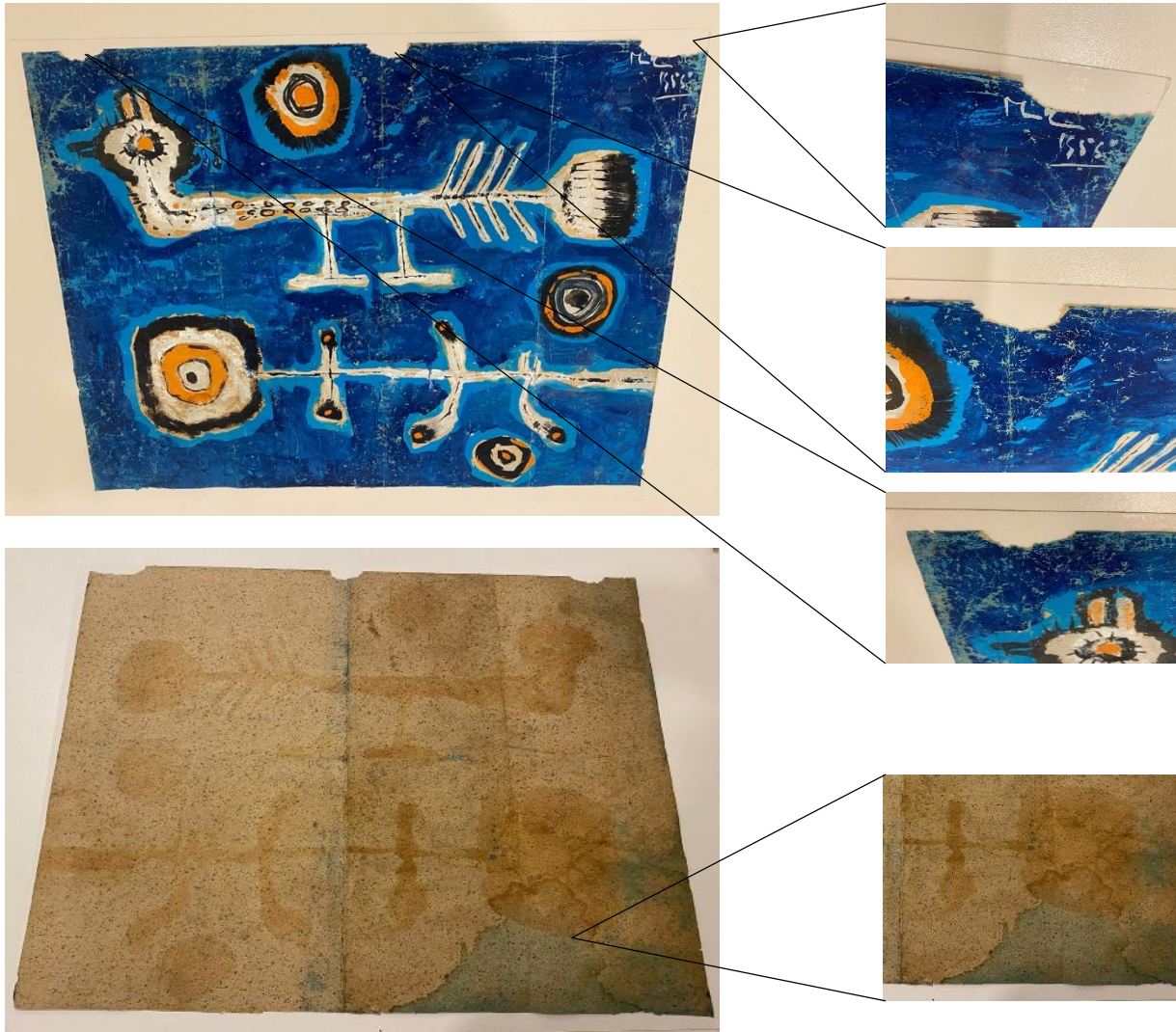

Em destaque a esquerda, marcas de rasgos na borda superior e mancha de umidade na borda inferior do bem. Em destaque acima, vidro da moldura quebrado e paspatour rasgado.

Quadro denominado 'Bandeira do Brasil' (1995) de Jorge Eduardo,
com dimensões 150 x 200 cm

Nº Patrimônio: 7197734



Danos:



Em destaque, bordas da base do bem danificadas com perdas, sujidades e deformação devido à ação de umidade; na parte central, há sujidades e perda de camada pictórica.

Quadro artístico denominado 'Batterie Degagé' (1912)
de W. Beauquesne, com dimensões 73 x 53 cm
Nº Patrimônio: 7197575



Danos:



Em destaque, bem
desmembrado em tela e
moldura.

Escultura denominada 'O Flautista' (déc. 50) de Bruno Giorgi,
com dimensões 170 x 65 x 30 cm

Nº Patrimônio: 7197786



Danos:



Em destaque, bem desmembrado em quatro partes.

Relógio de pé com adornos fitomórficos em metal dourado (séc XVII),
desenhado por André-Charles Boulle e fabricado por Balthazar Martinot

Nº Patrimônio: 7301409



Danos:



Em destaque ao lado, caixa do relógio com danos profundos e desmembramentos e vidro do mostrador quebrado.



Em destaque ao lado, partes danificadas do bem e maquinário do relógio desassociado de seu suporte.

Ânfora portuguesa em porcelana decorativa nas cores azul e branca,
com dimensões 67 x 52 cm

Nº Patrimônio: 7333309



Danos:



Em destaque ao lado,
diversos ângulos da perda
material do bem e as partes
reunidas.

Quadro artístico denominado 'Galhos e sombras',
de Frans Krajcberg, com dimensões 160 x 106 cm

Nº Patrimônio: 7197712



Danos:



Em destaque ao lado, perda material do bem e partes reunidas.

Escultura em bronze denominada 'Vênus apolíptica fragmentando-se'
de Marta Minujin
Nº Patrimônio: 7197790



Danos:



Em destaque ao lado, diversos ângulos do dano material do bem, com amassamento, fissuras e perda da base em gesso devido ação da umidade.

Quadro artístico representando a figura de Duque de Caxias,
de Oswaldo Teixeira, com dimensões 64 x 54 cm

Nº Patrimônio: 7197545



Danos:

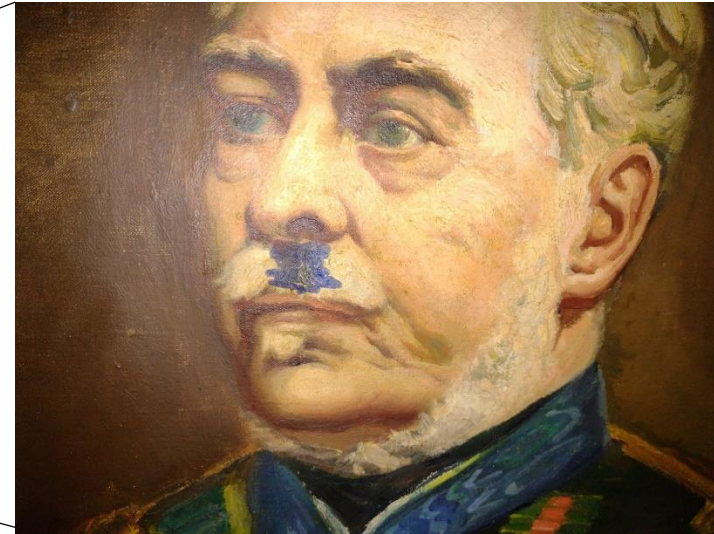

Em destaque acima, dano material do bem por acréscimo de mancha pictórica.

Quadro artístico representando a figura de José Bonifácio, reproduzida em canvas, com dimensões 123 x 125 cm

Nº Patrimônio: 7197779



Danos:



Em destaque acima, dano material do bem por acréscimo de mancha pictórica.

Quadro artístico representando figura feminina com
cesto de uvas na cabeça, de Prees, com dimensões 82 x 60 cm

Nº Patrimônio: 7197555



Danos:



Em destaque acima, rasgo na parte superior da tela, perda de camada pictórica e sujidades. À direita, desmembramento do bem em tela e moldura com danos profundos na moldura.



Quadro artístico representando figura feminina com vaso na cabeça,
de Prees, com dimensões 82 x 60 cm

Nº Patrimônio: 7197554



Danos:



Em destaque ao lado, dano material na moldura do bem.

Quadro artístico denominado 'Igreja de N.S. do Rosário – Ouro Preto MG' (1972), de Hezir Gomes, com dimensões 40 x 30 cm

Nº Patrimônio: 7197592



Danos:

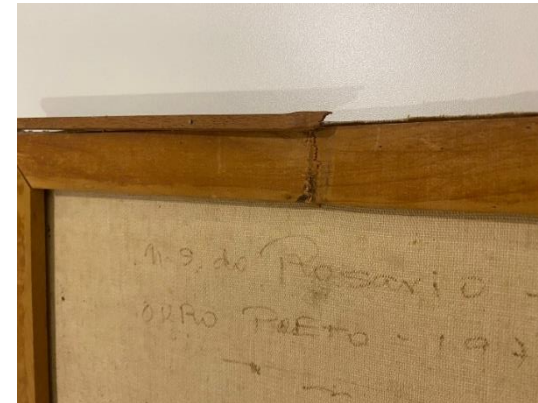
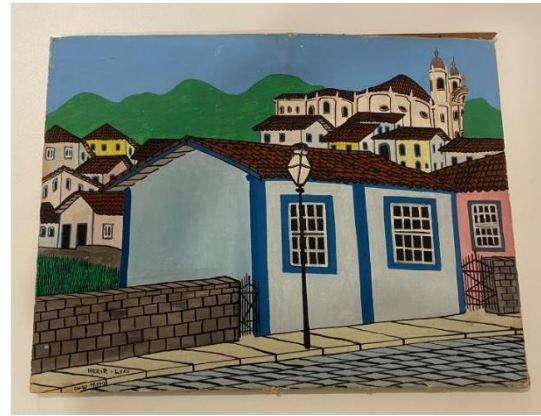

Em destaque ao lado, desmembramento do bem em tela e moldura com danos profundos na moldura e estrutura da tela.

Quadro artístico denominado 'Sea view of Itacuruçá' (1973),
de Grover Chapman, com dimensões 44 x 34 cm

Nº Patrimônio: 7197626



Danos:

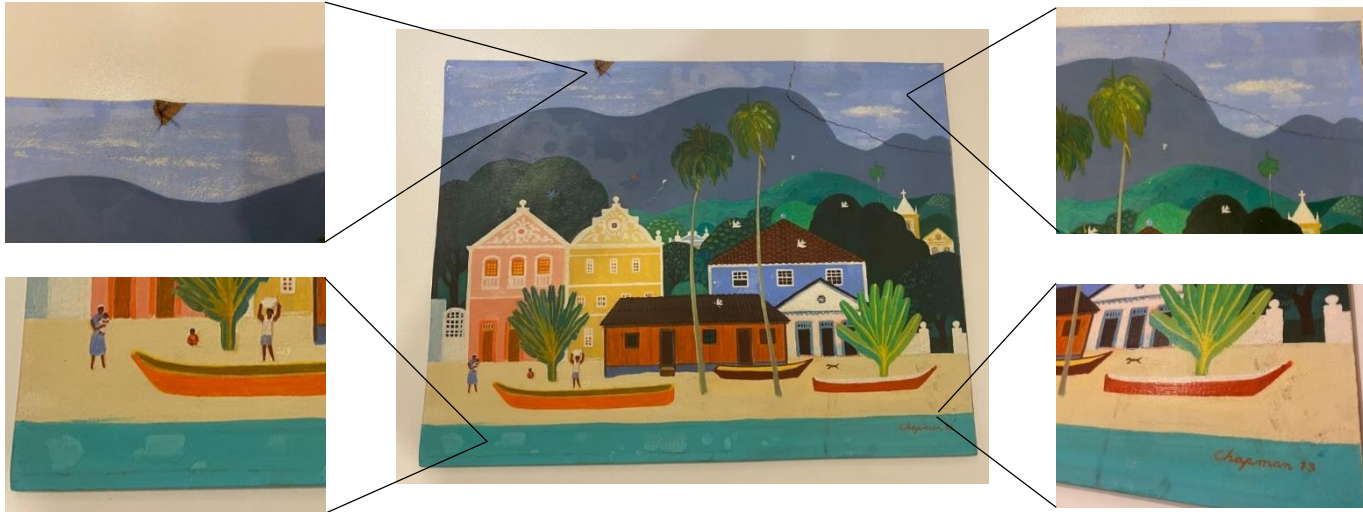

Em destaque ao lado, perda de suporte, rompimento da camada pictórica por rasgos na parte superior da tela, perda de camada pictórica, mancha de umidade na borda inferior do bem e sujidades.



Em destaque ao lado, desmembramento do bem em tela e moldura com danos profundos na moldura do bem.

Quadro artístico sem título com dimensões 60 x 50 cm

Nº Patrimônio: 7199191



Danos:



Em destaque acima, rompimento da camada pictórica por rasgo verticalizado na parte superior da tela e desmembramento do bem em tela e moldura com danos profundos na moldura do bem.

Escultura em aço da série 'Corte e Dobra' (1990), de Amilcar de Castro
com dimensões 82 x 100 x 55 cm

Nº Patrimônio: 7203648



Danos:



Em destaque ao lado, abrasões e sujidades generalizadas e tombamento do bem sobre o vidro da janela do Palácio e sua própria base.

Tapete passadeira com dimensões 473 x 152 cm

Nº Patrimônio: 073586



Danos:



Em destaque ao lado, bem com suidades, encontrado submerso no espelho d'água do Palácio.

Mobiliário Histórico

Armário baixo em madeira com 3 portas (base do relógio),
com dimensões 105 x 81 x 39 cm

Nº Patrimônio: 7187980



Danos:



Em destaque ao lado, bem com perda material generalizada e descolamento do tampo em relação à estrutura.

Mesa para reunião em madeira, estilo colonial,
com dimensões 200 x 100 x 77 cm

Nº Patrimônio: 7179245



Danos:



Em destaque acima, tombamento do bem com desmembramento de pés e tampo.

Mesa de centro redonda, de Oscar Niemeyer e Anna Maria Niemeyer,
com dimensões 27 x 153 cm

Nº Patrimônio: 7205711



Danos:



Em destaque ao lado, bem
com tampo de vidro quebrado.

Banco 'Marquesa', de Oscar Niemeyer,
com dimensões 82 x 250 x 55 cm
Nº Patrimônio: 7186647



Danos:

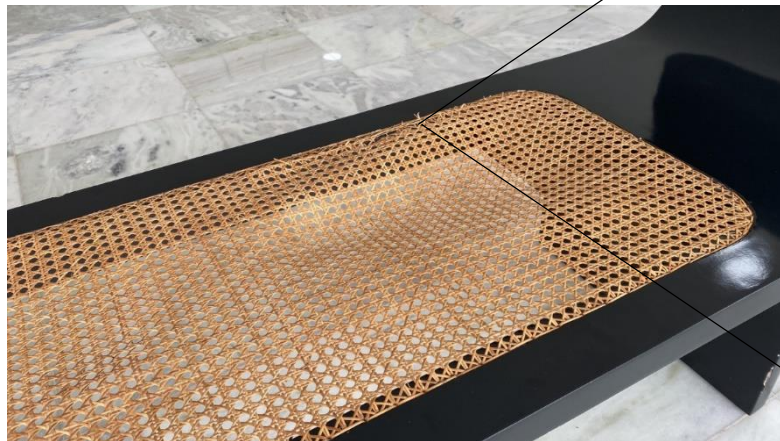

Em destaque ao lado, bem com avarias de rompimento e deformações no assento em palhinha.

Aparador em chapa de aço curva com tampo
em vidro incolor de 20 mm
Nº Patrimônio: 7192515



Danos:



Em destaque ao lado, bem
com tampo de vidro quebrado.



Mesa de reunião em madeira, estilo império,
com dimensões 253 x 100 x 78 cm

Nº Patrimônio: 7179234



Danos:



Em destaque acima, bem com dano material generalizado com quebra de elementos decorativos, rompimento estrutural e sujidades.

Mesa em madeira jacarandá, com tampo laminado e trava central em metal prateado, de Anna Maria Niemeyer,
com dimensões 76 x 300 x 120 cm

Nº Patrimônio: SEM PR



Danos:



Em destaque ao lado, bem com
abrasões no tampo e desmembramento
da estrutura de metal do pé.

Mesa com estrutura em jacarandá e tampo de vidro, de Sergio Rodrigues,
com dimensões 250 cm x 120 x 70 cm

Nº Patrimônio: 7178189



Danos:



Em destaque ao lado, bem com tampo de vidro quebrado e abrasões na estrutura.

Cadeira em jacarandá com assento em palhinha,
com dimensões 95 x 51 45 cm

Nº Patrimônio: 7175296



Danos:

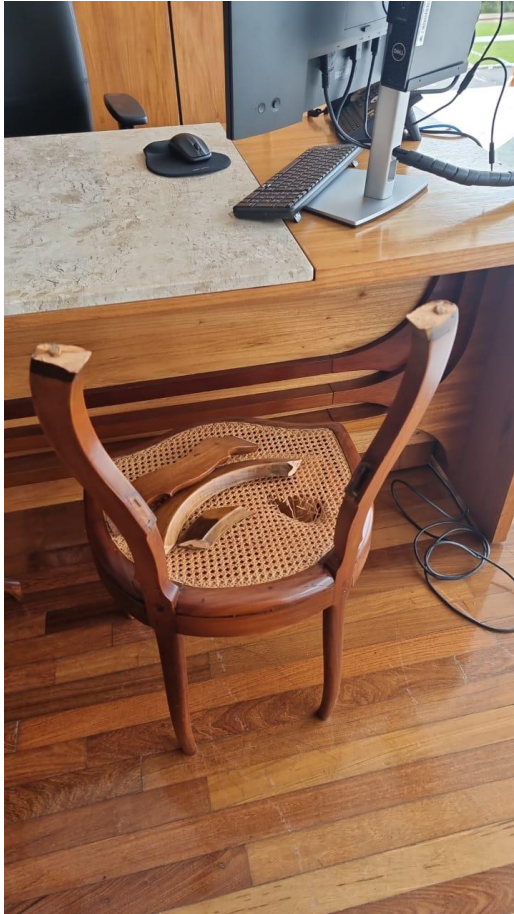

Em destaque ao lado, bem com danos generalizados na estrutura do encosto e avarias de rompimento e deformações no assento em palhinha.

Galeria de Presidentes da República

Galeria que reúne imagens de todos os ex-presidentes da República denominada 'Galeria de Presidentes da República'



Danos:

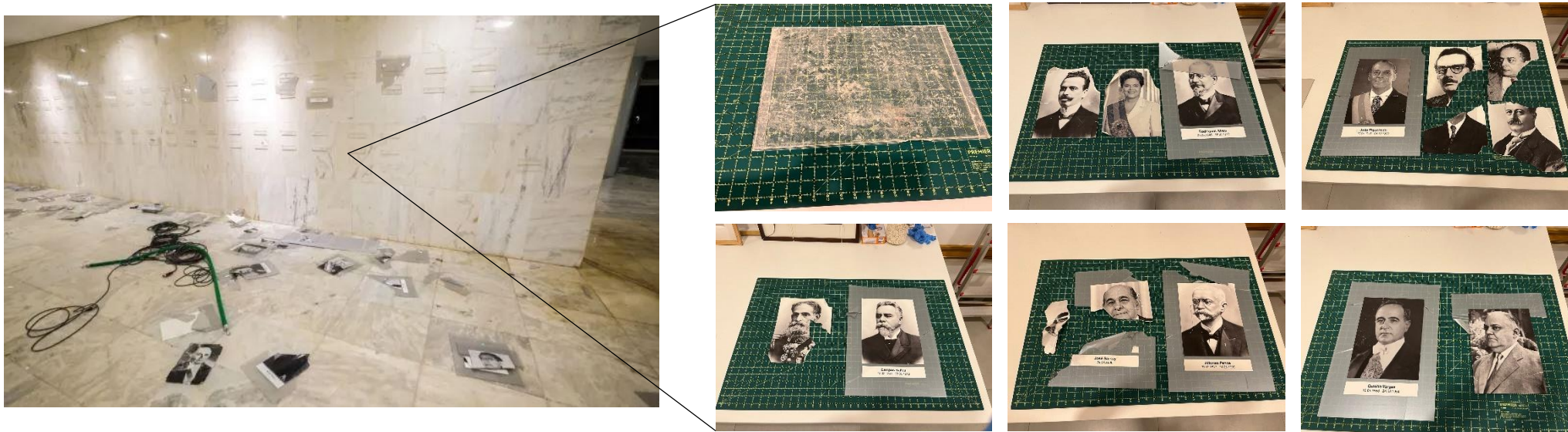

Em destaque acima, bens com danos, sujidades e avarias generalizadas.